

Audiência Pública

Relatório de Governança
Exercício 2023



Objetivos da Audiência Pública





Transparência

ipmpparagominas.pa.gov.br

Amparo Legal

Conforme o artigo 122 da Lei Municipal n.º 884/2015 e Manual do Pró-Gestão versão 3.5, instituído pela Portaria MPS nº 185/2015.

- Desempenho na Gestão Financeira;
- Desempenho na Gestão Atuarial;
- Desempenho na Gestão Administrativa;
- Desempenho na Gestão Previdenciária.

Estão disponibilizados no site do IPMP todos os relatórios financeiro, previdenciários e administrativos:

transparencia.ipmpparagominas.pa.gov.br

Quem somos...



Criou-se em Paragominas no ano de 1993, através da Lei Municipal n.º 014, de 23 de agosto de 1993, o Instituto de Previdência, sendo esta lei atualizada posteriormente pela Lei n.º 233, de 23 de novembro de 1999, e tendo a sua última modernização através da Lei n.º 884, de 26 de maio de 2015.

Time do IPMP



Maria do Carmo
Presidente do IPMP

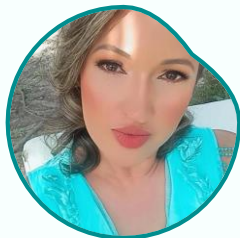

Rivânia
Diretora Administrativa



Norma
Diretora Técnica



Fernanda
Diretora Financeira



Vinícius
Chefe de Informática



Iolindemberg
Assessor Jurídico

Organograma

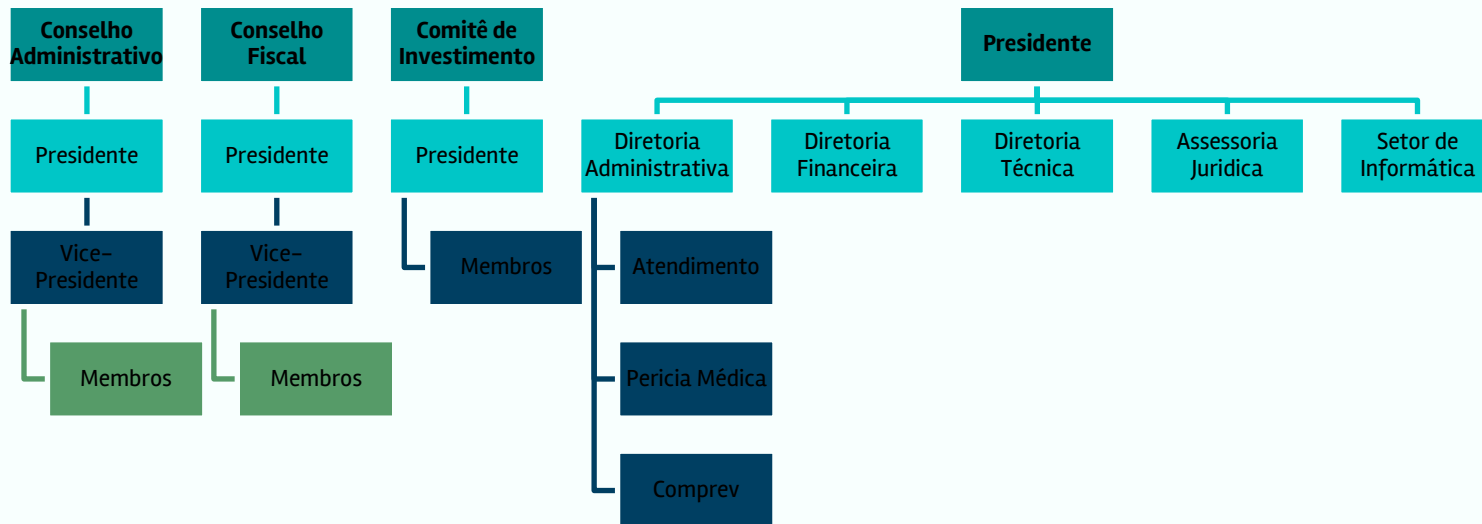

Conselho Administrativo

Reuniões em 2023

44

O Conselho Administrativo é um órgão de controle e supervisão que busca garantir que os recursos do RPPS sejam geridos de maneira eficiente, transparente e em conformidade com os princípios legais. A presença de representantes dos servidores no conselho assegura que os interesses destes estejam sempre em pauta, equilibrando a gestão entre as necessidades dos servidores e a saúde financeira do regime.

Conselho Fiscal

Reuniões em 2023

36

O Conselho Fiscal é voltado ao acompanhamento e à fiscalização do funcionamento do IPMP e de seus planos de benefícios, competindo aos seus membros o exame dos balanços patrimoniais, das demonstrações contábeis, dos investimentos, dos relatórios das auditorias e das avaliações atuariais, além das boas práticas de governança desenvolvidas junto à entidade e gerenciamento de riscos.



Programa de Pré e Pós Aposentadoria

Programa Pré e Pós-Aposentadoria



O programa tem por objetivo preparar e orientar os servidores público municipais de vínculo estatutário sobre o processo de aposentadoria, visando minimizar os impactos oriundos da ruptura entre a atividade e a inatividade do servidor.



Programa Pré e Pós-Aposentadoria



Programa de Capacitação de Conselheiros



Programa de Capacitação de Conselheiros



Este Programa estabelece diretrizes para as ações de capacitação, definindo temas, metodologias e critérios a serem utilizados para o desenvolvimento dos profissionais membros dos Conselhos Administrativo, Fiscal e Comitê de Investimentos, em consonância com os objetivos estratégicos, as metas institucionais definidas no Plano de Ação.



Programa de Capacitação de Conselheiros



Massa de Segurados

Quantitativo de servidores ativos, inativos e pensionistas.



Quantitativo de Segurados

2768
TOTAL

2.151
Ativos

497
Inativos

120
Pensionistas

Quantitativo de Segurados

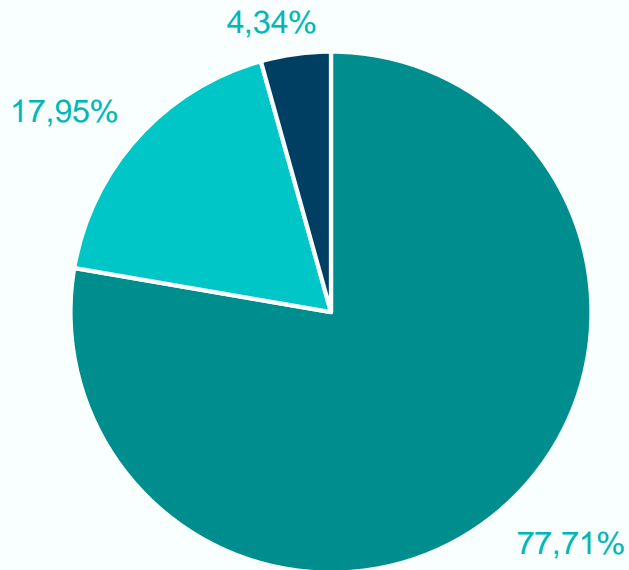

■ Ativos ■ Inativos ■ Pensionistas

Fonte: Departamento Administrativo



Arrecadação

Arrecadação

Arrecadação por fonte de receitas em 2023 .

Receitas	Valor
Contribuições Do Segurado	R\$ 18.816.922,71
Contribuições Do Patronal	R\$ 18.861.906,02
Rendimento de Aplicações Financeiras	R\$ 56.097.306,16
Aporte	R\$ 2.034.704,67
Compensação Previdenciária (INSS)	R\$ 4.458.306,71
Outras receitas correntes (Parcelamentos)	R\$ 4.552.761,12
Total Das Receitas	R\$ 104.821.907,39

Fonte: Departamento Financeiro

Arrecadação

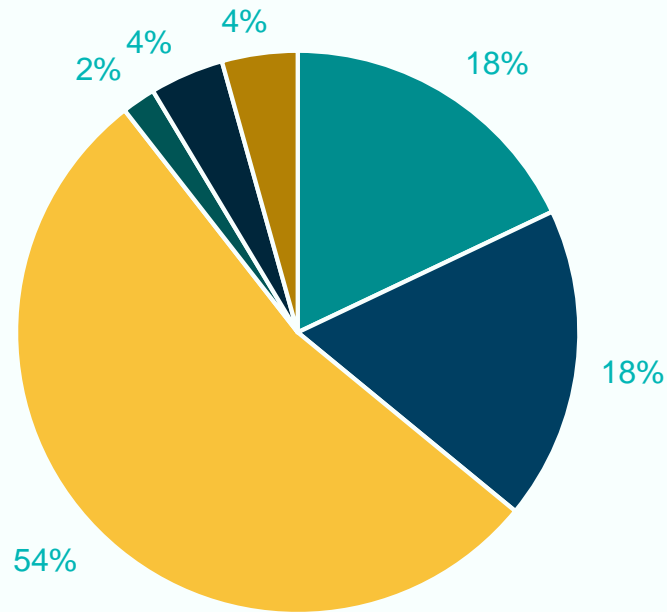

- Contribuições Do Segurado
- Contribuições Do Patronal
- Rendimento de Aplicações Financeiras
- Aporte
- Compensação Previdenciária (INSS)
- Outras receitas correntes (Parcelamentos)

Comprev

Evolução da Compensação Previdenciária nos últimos 7 anos.

Arrecadação



Fonte:
Setor Comprev

Despesas

Despesas com benefícios
e
Despesas administrativas



Despesas

Despesas em geral.

Despesas	Valor
Benefícios Previdenciários (Apos. e Pensões)	R\$ 40.219.902,56
Despesas Administrativas	R\$ 1.638.888,03
Outras Despesas (PIS/PASEP)	R\$ 845.922,76
Aquisição Equipamentos E Materiais Permanentes	R\$ 20.769,15
Serviços de Perícias Médicas	R\$ 17.450,00
Total Das Despesas	R\$ 42.742.932,50

Fonte: Departamento Financeiro

Despesas

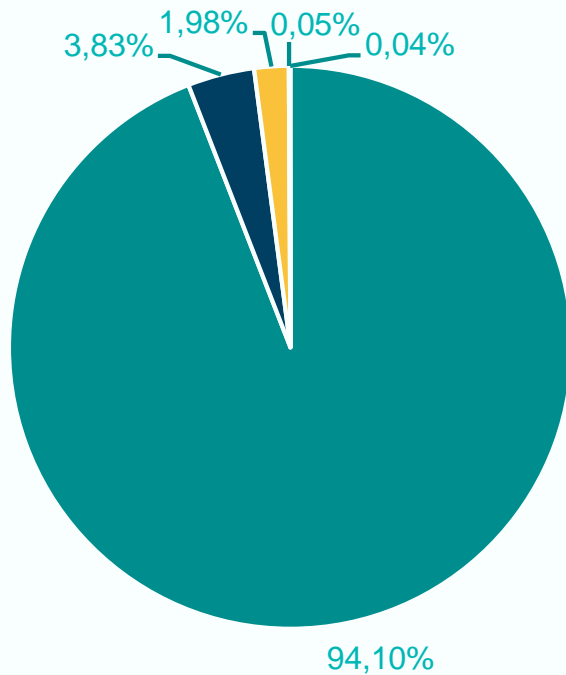

- Benefícios Previdenciários (Apos. e Pensões)
- Despesas Administrativas
- Outras Despesas (PIS/PASEP)
- Aquisição Equipamentos E Materiais Permanentes
- Serviços de Perícias Médicas

Fonte: Departamento Financeiro

Despesas x Arrecadação

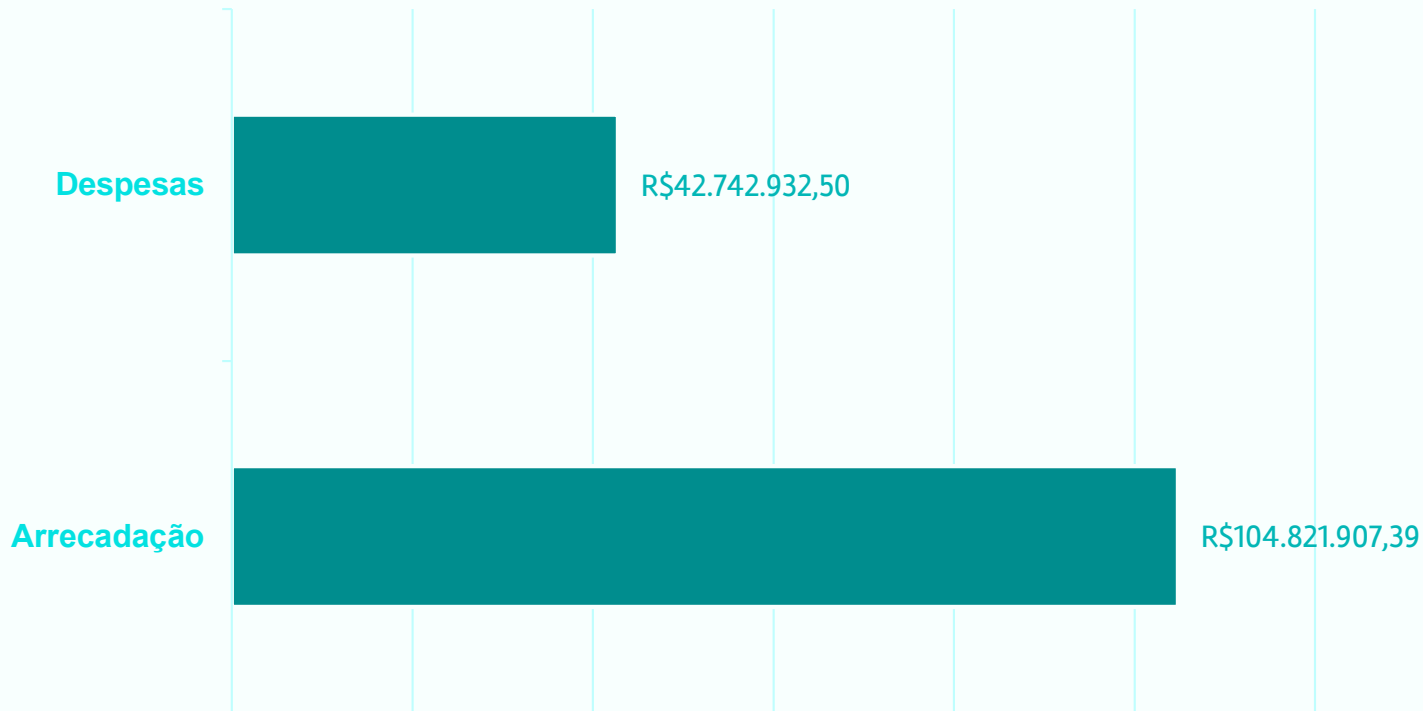

Fonte: Departamento Financeiro

Taxa de Administração

Art. 150, Lei 884/2015, a taxa de administração destinada à manutenção do IPMP.

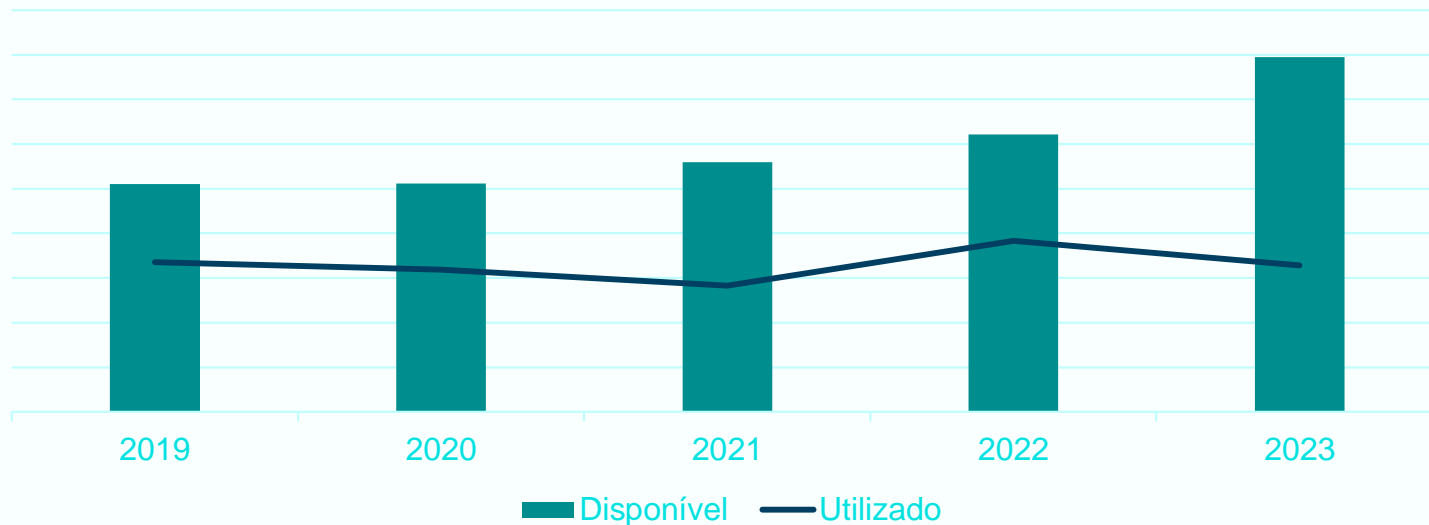

Fonte: Departamento Financeiro

Total de Benefícios

617
TOTAL

Concedidos em 2023

47

Aposentadorias

2

Pensões

Vigentes em 31/12/2023

497

Aposentadorias

120

Pensionistas

Folha de Benefícios

Composição da Folha de Benefícios.

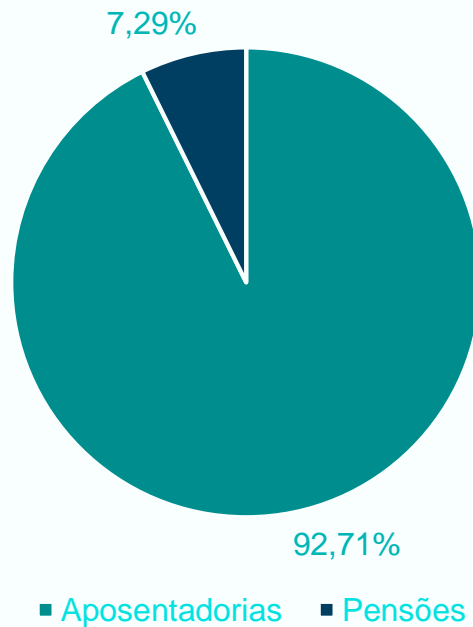

Fonte: Departamento Financeiro



Investimentos

Carteira de Investimentos

Carteira de Investimentos

Carteira de investimento por instituição financeira.

INSTITUIÇÃO		VALOR	%
BB DTVM – Banco do Brasil	R\$	96.867.989,87	29,17%
CEF – Caixa Econômica Federal	R\$	113.820.358,56	34,27%
BRADESCO/BRAM	R\$	12.783.621,44	3,85%
SICREDI	R\$	39.938.174,42	12,03%
BANCO SAFRA	R\$	3.998.590,58	1,20%
WESTERN ASSET / BNP PARIBAS	R\$	5.306.761,34	1,60%
META / DAYCOVAL	R\$	15.355.279,72	4,62%
QUELUZ / BEM (BRADESCO)	R\$	10.315.830,09	3,11%
OCEANA/BRADESCO	R\$	28.800.127,46	8,67%
MONGERAL AEGON / BEM	R\$	991.032,84	0,30%
SCHRODERS / BRADESCO	R\$	3.934.805,04	1,18%
TOTAL	R\$	332.112.571,36	100,00%

Fonte: Departamento Financeiro

Retorno Acumulado Mensal 2023

Retorno da carteira de investimento em relação a meta projetada.

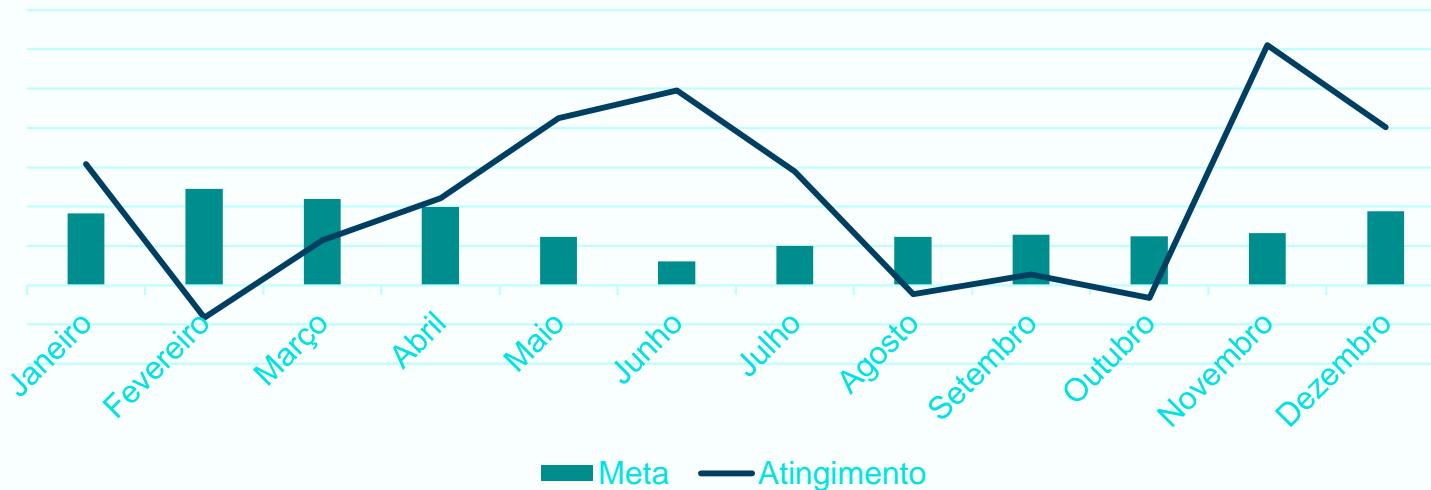

Fonte: **Departamento Financeiro**

Retorno Acumulado – 5 anos

Retorno da carteira de investimento em relação a meta projetada dos últimos 5 anos.

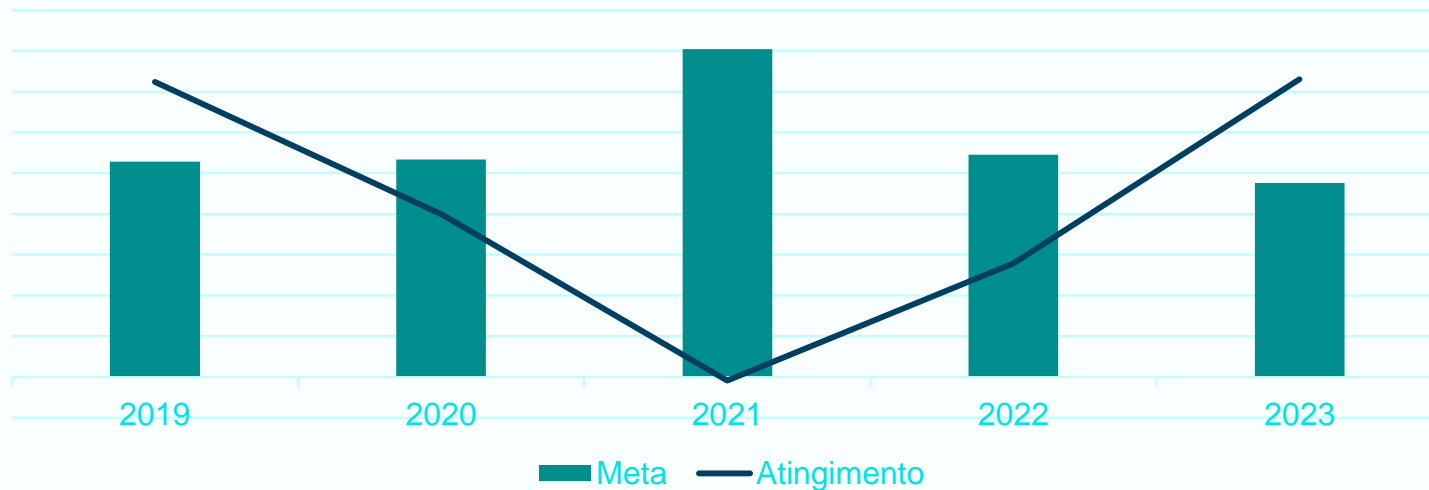

Fonte: **Departamento Financeiro**



Scaneie e Acesse

Parceria do IPMP com o Banco Santander

Plataforma de bolsas de estudo, cursos nacionais e internacionais para desenvolvimento de habilidades, aprendizagem de um novo idioma, tecnologia, intercâmbio e muito mais. Todas as oportunidades são **100% gratuitas**.

https://www.santanderopenacademy.com/pt_br/

O IPMP no seu Celular

Buscando mais uma vez inovar e seguir a evolução tecnológica, transformando serviços presenciais em serviços móveis, o IPMP lança o aplicativo **Meu RPPS**. Criado com o objetivo de levar comodidade aos nossos segurados, com o aplicativo é possível consultar informações em tempo real, como: Contracheque, Processos, Informe de Rendimentos, realizar Simulações de aposentadoria e benefícios, entre outros.



DISPONÍVEL NO
Google Play



Disponível na
App Store



“Se alguém lhe disser que você nunca vai conseguir, apenas diga: se eu errar, aprendo, mas se acertar te ensino”.

Stephen Hawking



Obrigada!

ipmpparagominas.pa.gov.br



@IPMPGN



INSTITUTO DE PREVIDÊNCIA DO
MUNICÍPIO DE PARAGOMINAS

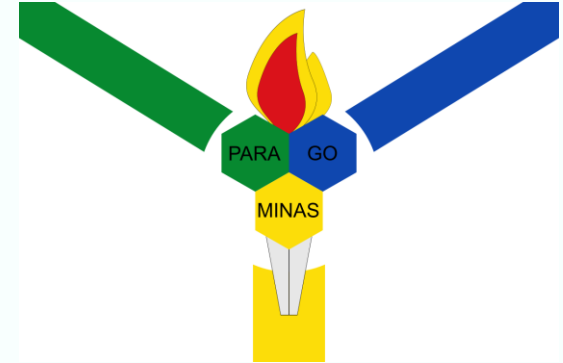



Quadro Estatístico



COMPARATIVO - TRÊS ÚLTIMOS EXERCÍCIOS

	2021	2022	2023
	-	-	-
<i>Ativos</i>	2288	2212	2151
<i>Aposentados</i>	414	457	497
<i>Pensionistas</i>	116	119	120
<i>Média Sal. Ativos</i>	3.464,80	4.459,69	5.046,10
<i>Média Prov. Inativos</i>	4.170,88	5.587,40	6.099,14
<i>Média Pensões</i>	1.315,97	1.747,11	1.939,09
<i>Id. Méd. Ativos</i>	44,73	45,45	46,27
<i>Id. Méd. Aposentados</i>	62,92	62,90	63,09
<i>Id. Méd. Pensionistas</i>	45,95	47,39	49,32
<i>Id. Proj .Aposentadoria</i>	58,71	58,08	58,05



Quadro Estatístico

	Dez/2021	Dez/2022	Dez/2023
PASSIVOS DO PLANO			
Provisão para benefícios a conceder	752.428.446,16	1.020.114.891,49	1.085.535.889,48
<i>Valor atual dos Benefícios Futuros</i>	926.141.666,37	1.215.007.096,61	1.269.228.827,03
<i>Valor Atual das Contribuições Futuras</i>	173.713.220,21	194.892.205,12	183.692.937,55
ENTE	86.856.610,10	89.950.248,52	84.781.355,79
SERVIDOR	86.856.610,10	104.941.956,60	98.911.581,76
Provisão para benefícios concedidos	302.792.839,76	439.264.323,94	508.683.500,12
<i>Valor atual dos Benefícios Futuros</i>	311.369.388,83	458.662.112,32	531.560.682,49
<i>Valor atual das contribuições Futuras</i>	8.576.549,07	19.397.788,37	22.877.182,37
ENTE	0,00	0,00	0,00
SERVIDOR	8.576.549,07	19.397.788,37	22.877.182,37
ATIVOS DO PLANO	360.002.238,69	406.920.873,42	443.959.149,84
<i>Fundos de Investimento</i>	256.876.622,54	285.771.067,27	332.112.571,36
<i>Acordos Previdenciários</i>	4.124.731,73	3.992.961,52	3.799.207,91
<i>Compensação</i>	99.000.884,42	117.156.844,62	108.047.370,57
RESULTADO	-695.219.047,23	-1.052.458.342,02	-1.150.260.239,76
Plano de Amortização em Lei	381.618.382,45	385.092.928,83	385.964.206,04
RESULTADO - Pós Plano de Amortização	-313.600.664,79	-667.365.413,18	-764.296.033,72



Provisões Matemáticas

BENEFÍCIOS A CONCEDER	VABF- VALOR ATUAL DOS BENEFÍCIOS FUTUROS	VACF-VALOR ATUAL DAS CONTRIBUIÇÕES FUTURAS	PROVISÃO MATEMÁTICA
APOSENTADORIAS PROGRAMADAS	401.621.009,20	80.588.697,68	321.032.311,52
APOSENTADORIAS ESPECIAIS	826.452.686,07	98.725.567,62	727.727.118,45
PENSÃO POR MORTE DE APOSENTADO	38.100.000,44	4.074.333,38	34.025.667,06
PENSÃO POR MORTE DE INVÁLIDO	3.055.131,32	304.338,87	2.750.792,45
SUBTOTAL	1.269.228.827,03	183.692.937,55	1.085.535.889,48
BENEFÍCIOS CONCEDIDOS	VABF	VACF	RESERVA
APOSENTADORIAS PROGRAMADAS	89.855.179,16	22.647.536,09	67.207.643,08
APOSENTADORIAS ESPECIAIS	369.442.129,86	0,00	369.442.129,86
APOSENTADORIA POR INVALIDEZ	38.865.632,07	0,00	38.865.632,07
PENSÕES POR MORTE	33.397.741,39	229.646,28	33.168.095,11
SUBTOTAL	531.560.682,48	22.877.182,37	508.683.500,12

Ativo Garantidor – Investimentos



INVESTIMENTOS	R\$332.112.571,36	100,00%
Fundos de Renda Fixa	254.682.296,62	76,69%
Fundos de Renda Variável	77.430.274,74	23,31%
Segmento Imobiliário	0,00	0,00%
Enquadramento	0,00	0,00%
Não Sujeitos ao Enquadramento	0,00	0,00%
Demais bens e direitos	0,00	0,00%



Acordos Financeiros



Nº DO ACORDO	VALOR CONTÁBIL 31/12/2023
Lei 325/2001	R\$ 3.799.207,91

O somatório destes valores é de R\$ 3.799.207,91.



Ano	Aporte
2024	R\$ 21.951.154,60
2025	R\$ 22.170.666,14
2026	R\$ 22.392.372,80
2027	R\$ 22.616.296,53
2028	R\$ 22.842.459,50
2029	R\$ 23.070.884,09
2030	R\$ 23.301.592,93
2031	R\$ 23.534.608,86
2032	R\$ 23.769.954,95
2033	R\$ 24.007.654,50
2034	R\$ 24.247.731,04
2035	R\$ 24.490.208,35
2036	R\$ 24.735.110,44
2037	R\$ 24.982.461,54
2038	R\$ 25.232.286,16
2039	R\$ 25.484.609,02
2040	R\$ 25.739.455,11
2041	R\$ 25.996.849,66
2042	R\$ 26.256.818,16
2043	R\$ 26.519.386,34
2044	R\$ 26.784.580,20
2045	R\$ 27.052.426,00
2046	R\$ 27.322.950,26
2047	R\$ 27.596.179,77
2048	R\$ 27.872.141,57
2049	R\$ 28.150.862,98
2050	R\$ 28.432.371,61
2051	R\$ 28.716.695,33
2052	R\$ 29.003.862,28
2053	R\$ 29.293.900,90

Ativo Garantidor Plano de Amortização Vigente



LEI / DECRETO GARANTIDOR	R\$
LEI1.029/2020	385.964.206,04



Ativos Garantidores – COMPREV



Benefícios Concedidos	R\$
Compensação a Receber	31.893.640,95
Compensação a Pagar	0,00
Benefícios a Conceder	R\$
Compensação a Receber	76.153.729,62
Compensação a Pagar	0,00
Saldo Compensação	108.047.370,57



Resultado Atuarial – DRAA



RESULTADO ATUARIAL	R\$
Investimentos	R\$332.112.571,36
Acordos Financeiros	3.799.207,91
ATIVOS DO PLANO	335.911.779,27
Provisões Matemáticas	1.594.219.389,60
Compensação Previdenciária	108.047.370,57
RESULTADO DO EXERCÍCIO	-1.150.260.239,76
Amortização Vigente	385.964.206,04
RESULTADO FINAL DO EXERCÍCIO	-764.296.033,72



Ano	Percentual	Base de Cálculo	Saldo Inicial	Juros	(-) Pagamento	Saldo Final
2024	15,40%	142.515.267,07	1.150.260.239,76	55.442.543,56	21.951.154,60	1.183.751.628,72
2025	15,40%	143.940.419,74	1.183.751.628,72	57.056.828,50	22.170.666,14	1.218.637.791,08
2026	26,94%	145.379.823,94	1.218.637.791,08	58.738.341,53	39.158.894,35	1.238.217.238,26
2027	40,65%	146.833.622,18	1.238.217.238,26	59.682.070,88	59.682.070,88	1.238.217.238,26
2028	46,65%	148.301.958,40	1.238.217.238,26	59.682.070,88	69.189.213,04	1.228.710.096,11
2029	46,65%	149.784.977,98	1.228.710.096,11	59.223.826,63	69.881.105,17	1.218.052.817,57
2030	46,65%	151.282.827,76	1.218.052.817,57	58.710.145,81	70.579.916,22	1.206.183.047,16
2031	46,65%	152.795.656,04	1.206.183.047,16	58.138.022,87	71.285.715,38	1.193.035.354,65
2032	46,65%	154.323.612,60	1.193.035.354,65	57.504.304,09	71.998.572,53	1.178.541.086,21
2033	46,65%	155.866.848,73	1.178.541.086,21	56.805.680,36	72.718.558,26	1.162.628.208,31
2034	46,65%	157.425.517,21	1.162.628.208,31	56.038.679,64	73.445.743,84	1.145.221.144,10
2035	46,65%	158.999.772,38	1.145.221.144,10	55.199.659,15	74.180.201,28	1.126.240.601,97
2036	46,65%	160.589.770,11	1.126.240.601,97	54.284.797,01	74.922.003,29	1.105.603.395,69
2037	46,65%	162.195.667,81	1.105.603.395,69	53.290.083,67	75.671.223,33	1.083.222.256,03
2038	46,65%	163.817.624,49	1.083.222.256,03	52.211.312,74	76.427.935,56	1.059.005.633,21
2039	46,65%	165.455.800,73	1.059.005.633,21	51.044.071,52	77.192.214,92	1.032.857.489,82
2040	46,65%	167.110.358,74	1.032.857.489,82	49.783.731,01	77.964.137,06	1.004.677.083,76
2041	46,65%	168.781.462,33	1.004.677.083,76	48.425.435,44	78.743.778,44	974.358.740,77
2042	46,65%	170.469.276,95	974.358.740,77	46.964.091,30	79.531.216,22	941.791.615,85
2043	46,65%	172.173.969,72	941.791.615,85	45.394.355,88	80.326.528,38	906.859.443,35
2044	46,65%	173.895.709,42	906.859.443,35	43.710.625,17	81.129.793,67	869.440.274,86
2045	46,65%	175.634.666,51	869.440.274,86	41.907.021,25	81.941.091,60	829.406.204,50
2046	46,65%	177.391.013,18	829.406.204,50	39.977.379,06	82.760.502,52	786.623.081,04
2047	46,65%	179.164.923,31	786.623.081,04	37.915.232,51	83.588.107,54	740.950.206,00
2048	46,65%	180.956.572,54	740.950.206,00	35.713.799,93	84.423.988,62	692.240.017,31
2049	46,65%	182.766.138,27	692.240.017,31	33.365.968,83	85.268.228,51	640.337.757,64
2050	46,65%	184.593.799,65	640.337.757,64	30.864.279,92	86.120.910,79	585.081.126,77
2051	46,65%	186.439.737,65	585.081.126,77	28.200.910,31	86.982.119,90	526.299.917,18
2052	46,65%	188.304.135,02	526.299.917,18	25.367.656,01	87.851.941,10	463.815.632,09
2053	46,65%	190.187.176,37	463.815.632,09	22.355.913,47	88.730.460,51	397.441.085,05
2054	46,65%	192.089.048,14	397.441.085,05	19.156.660,30	89.617.765,11	326.979.980,24
2055	46,65%	194.009.938,62	326.979.980,24	15.760.435,05	90.513.942,76	252.226.472,52
2056	46,65%	195.950.038,00	252.226.472,52	12.157.315,98	91.419.082,19	172.964.706,31
2057	46,65%	197.909.538,38	172.964.706,31	8.336.898,84	92.333.273,01	88.968.332,14
2058	46,65%	199.888.633,77	88.968.332,14	4.288.273,61	93.256.605,74	-



Proposta de Novo Plano de Amortização



	Receitas Previdenciárias	Despesas Previdenciárias	Resultado Previdenciário	Saldo Financeiro do Exercício
2024	66.692.164,12	75.592.657,34	-8.900.493,23	323.212.078,13
2025	65.552.174,96	80.828.312,66	-15.276.137,71	307.935.940,43
2026	63.845.129,87	87.765.331,98	-23.920.202,11	284.015.738,32
2027	62.219.251,73	91.028.186,52	-28.808.934,80	255.206.803,52
2028	61.021.158,69	90.101.581,09	-29.080.422,39	226.126.381,13
2029	59.796.813,93	89.108.331,97	-29.311.518,04	196.814.863,10
2030	58.551.141,75	88.015.562,04	-29.464.420,29	167.350.442,81
2031	55.915.073,25	95.323.285,13	-39.408.211,88	127.942.230,92
2032	52.548.800,23	100.285.211,27	-47.736.411,04	80.205.819,89
2033	49.151.706,77	106.356.850,73	-57.205.143,96	23.000.675,93
2034	45.795.932,04	108.818.340,03	-63.022.407,99	-40.021.732,07
2035	43.896.673,01	112.301.900,88	-68.405.227,87	-108.426.959,94
2036	43.093.906,36	115.503.029,28	-72.409.122,92	-180.836.082,86
2037	42.290.739,41	118.389.295,55	-76.098.556,13	-256.934.639,00
2038	41.745.314,83	119.564.380,03	-77.819.065,20	-334.753.704,20
2039	41.127.647,99	121.034.416,94	-79.906.768,95	-414.660.473,15
2040	40.232.679,89	123.682.984,84	-83.450.304,95	-498.110.778,10
2041	39.490.899,22	125.207.634,81	-85.716.735,60	-583.827.513,69
2042	39.047.713,48	124.793.866,97	-85.746.153,48	-669.573.667,18
2043	38.644.195,22	123.885.186,93	-85.240.991,71	-754.814.658,89
2044	38.170.105,73	123.144.323,28	-84.974.217,56	-839.788.876,45
2045	37.697.864,02	122.161.225,09	-84.463.361,07	-924.252.237,52
2046	37.264.806,36	120.729.328,10	-83.464.521,74	-1.007.716.759,26
2047	36.853.986,27	118.963.676,56	-82.109.690,28	-1.089.826.449,54
2048	36.608.244,99	116.054.039,72	-79.445.794,73	-1.169.272.244,27



**Fluxo Atuarial
para os
próximos anos**



Estamos à disposição.

Felix Orlando Villalba
Sócio Atuário

Eduardo Pereira dos Santos
Sócio Diretor

eduardo@ec2g.com.br
atuarial@ec2g.com.br